

EVALUACION GEOLOGICA FINAL POZO L016-15

RESUMEN

Se recomendó perforar el Pozo L016-15 para continuar con el desarrollo de la Fm. Basal Salina alrededor de la Plataforma L016 siguiendo el alineamiento de arenas probadas por el Pozo L016-22 según las especificaciones que se describen en la información general del pozo.

Se inició la perforación el 13 de Diciembre de 1990. A los 65 días se suspendieron las operaciones por problemas mecánicos cuando el pozo se encontraba a la profundidad de 5170' MD luego de colocar csg. de 9 5/8" a 5128' MD. Se reinicia la perforación el 18 de Setiembre de 1992. A la profundidad de 7484' MD y luego de 14 días de pesca se decide hacer un "by pass" a la profundidad de 6923' MD. Se continuó la perforación con dificultad, finalmente a la profundidad de 8148' MD (-7168' SS) y luego de 20 días de trabajos con la cañería agarrada, se coloca tapón de abandono definitivo el 30 de Diciembre a los 104 días de reiniciada la perforación.

El tope de la Fm. Basal Salina se reportó a 7950' MD (-6974' SS) describiendo arenas con fluorescencia. Se decidió seguir intentando por el mismo objetivo con un nuevo pozo desde la Plataforma L016.

INFORMACION GENERAL

Area	: Lobitos
Equipo de Perforación	: VIII
Coordenadas de Superficie	: 1' 595,969.87 mN 125,056.51 mE
Coordenadas a la Prof. Final	: 1' 595,450.00 mN 124,270.00 mE
Elevación Kelly Bushing	: 50'
Dirección Recomendada	: S 60° W
Dirección Final	: S 57° W
Máximo Angulo Recomendado	: 31°
Máximo Angulo Final	: 32 1/2°
Inicio de la Perforación	: 13 Dic. 90
Término de la Perforación	: 30 Dic. 92
Profundidad Final Medida	: 8148' MD
Registros Eléctricos	: -----
Forros de Superficie	: Casing 13 3/8" Shoe a 830'
Forros Intermedios	: Casing 9 5/8" Shoe a 5128'
Forros de Producción	: -----
Producción Productora	: -----
Intervalo Abierto	: -----

La perforación de este pozo se llevó a cabo en dos etapas, la primera del 13 de Diciembre 1990 al 16 de Febrero 1991 (65 días) y la segunda del 18 de Setiembre 1992 al 30 de Diciembre 1992 (104 días) empleando un total de 169 días.

SECUENCIAS ESTRATIGRAFICAS

Programada

	MD	SS
Talara	Fondo Marino	
Chacra	2850'-2750'	
Pariñas	3800'-3550'	
Palegreda	4250'-3990'	
Mogollón	5700'-5200'	
San Cristobal	6650'-6000'	
Basal Salina	8350'-7450'	
Balcones	9050'-8050'	
Prof. Final	9300'-8250'	

Encontrada

	MD	SS
Talara	Fondo Marino	
Chacra	3990'-3674'	
PR-RB	6030'-5377'	
San Cristob.	6670'-5893'	
Basal Salina	7950'-6974'	
Prof. Final	8148'-7168'	

ASPECTOS SEDIMENTARIOS

La Fm. Basal Salina se encontró 476' verticales más arriba de lo pronosticado inicialmente con buenos desarrollos arenosos y fluorescencia, confirmando el "trend" de arenas esperado. La sección perforada de la Fm. Rio Bravo resultó ser, según muestras de canaleta, de pobre desarrollo arenoso. La falta de registros eléctricos no permiten una evaluación más completa de esta formación.

RASGOS ESTRUCTURALES

El Basal Salina permite buena correlación con los Pozos L016-16, L016-21 y L016-22, todos ubicados en el mismo bloque estructural. Se ha inferido un eje anticlinal de dirección W-E pasando por la Plataforma L016 en cuyo flanco Norte muy cerca al eje se encuentran alineados los Pozos L016-16 y L016-22 mientras que en el flanco Sur se encuentran el L016-21, L016-15 y L013-21 en un bloque limitado por las fallas West-L016 y L016, cuyo límite Sur no está controlado.

CONCLUSIONES

Se confirma el alineamiento de arenas de la Fm. Basal Salina al SW de la Plataforma L016.

RECOMENDACIONES

Se recomienda continuar perforando el mismo objetivo Basal Salina en las mismas coordenadas, pozo L016-18, por tener confirmada la presencia de dicha formación.

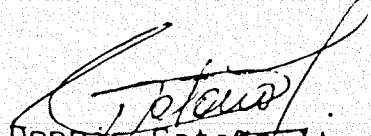

Dennis Cataño Ita
Geólogo de Desarrollo

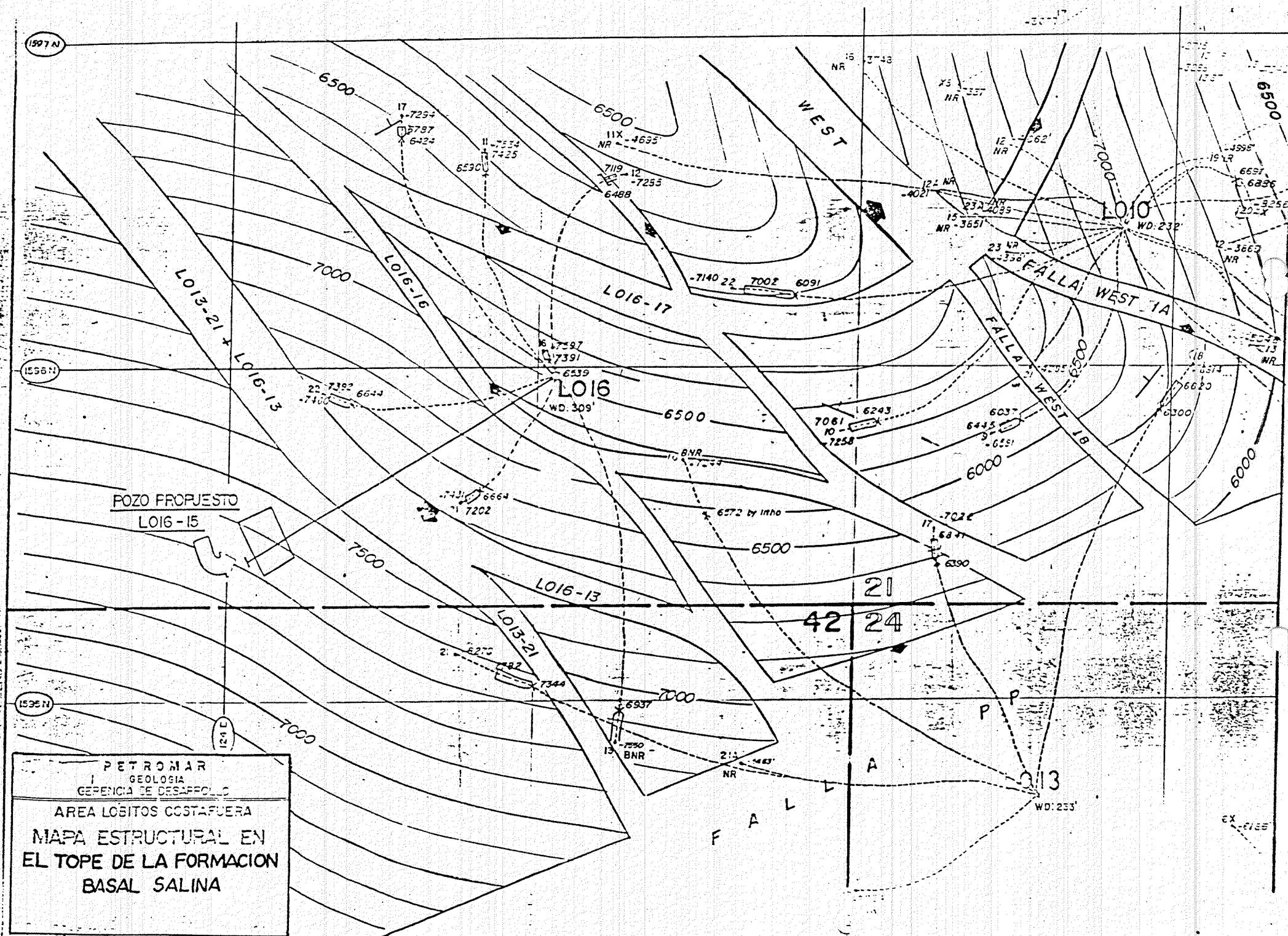
DCI/ytb

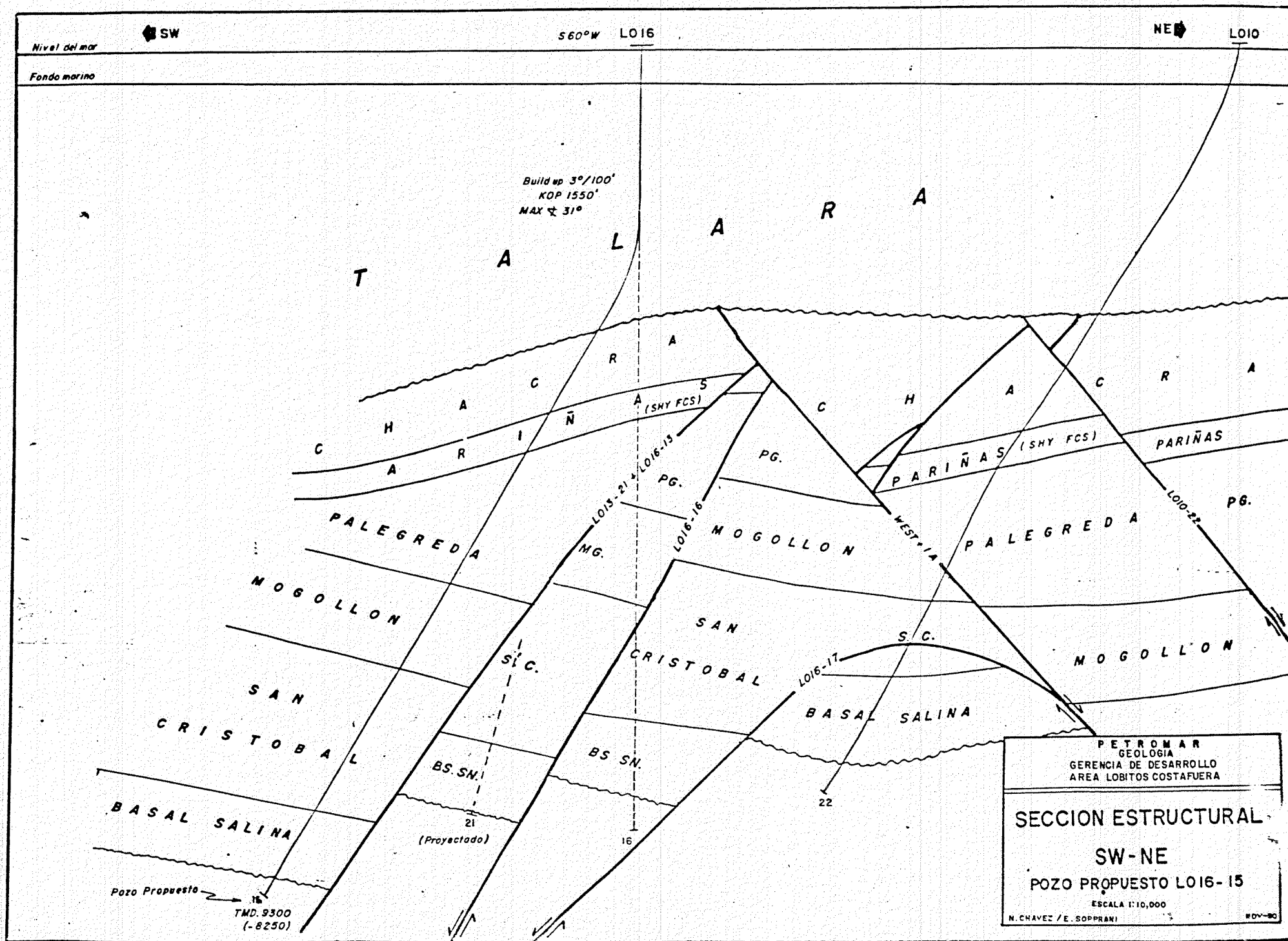

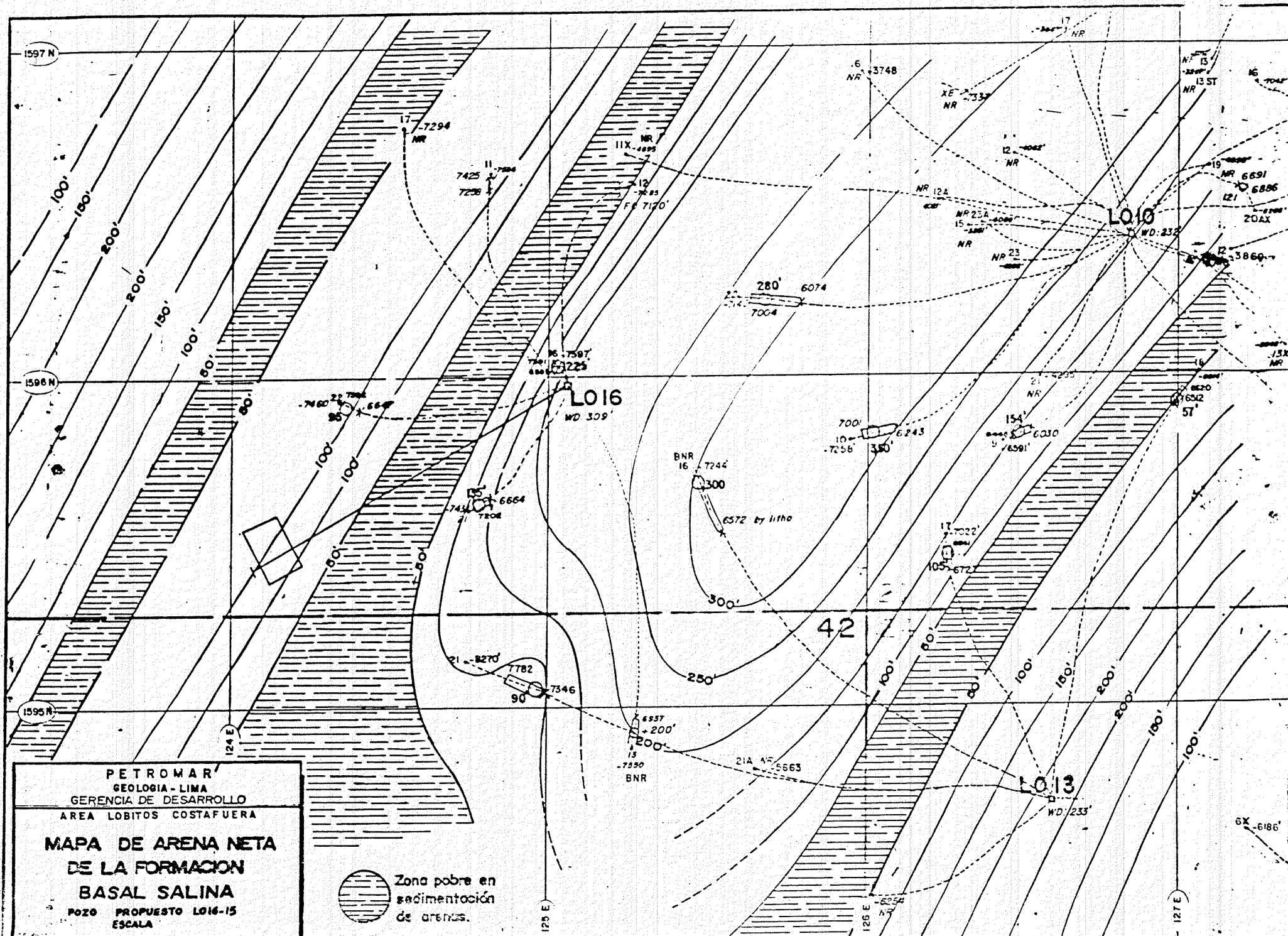

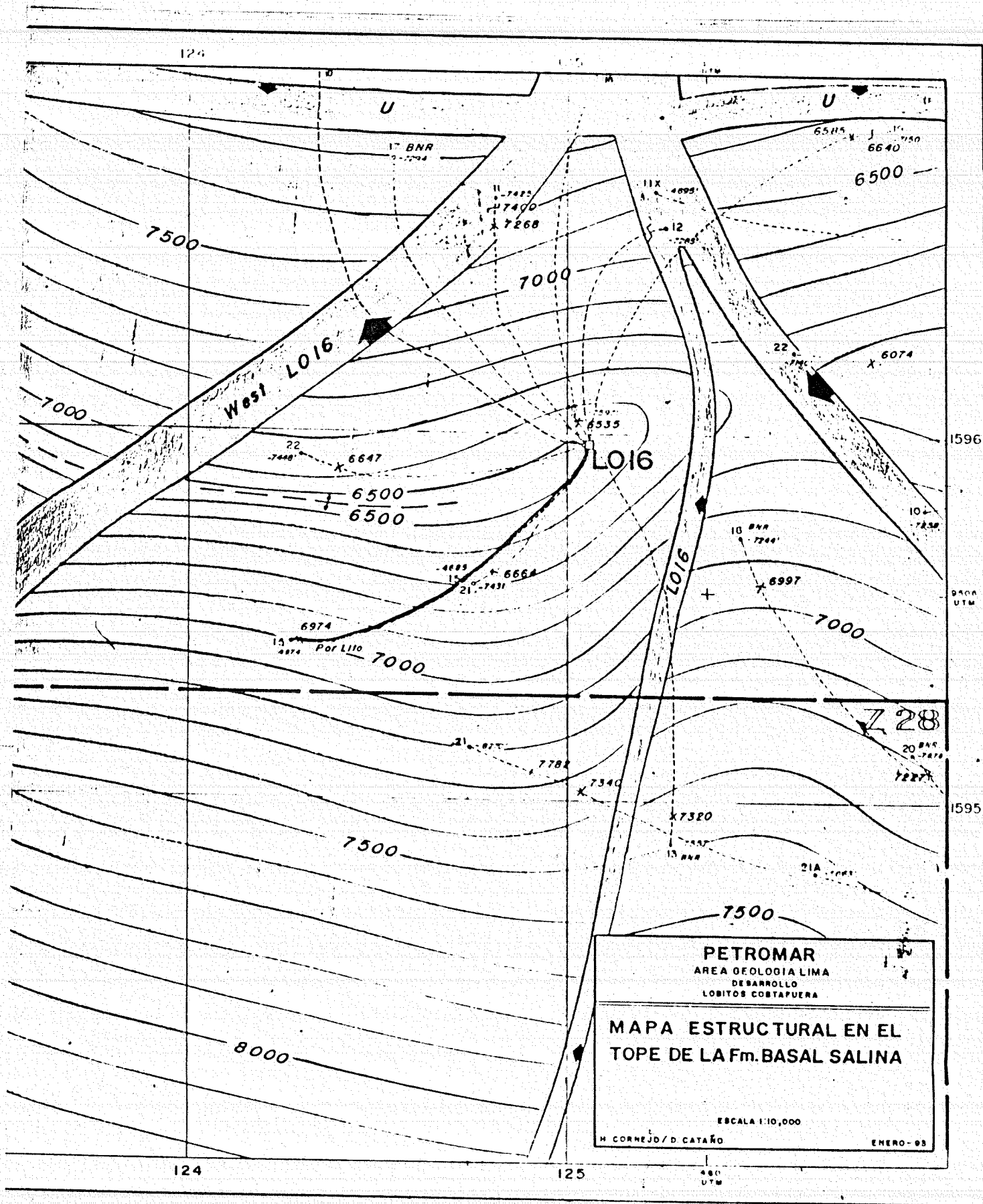



SW

NE

del mar

marino

LO16

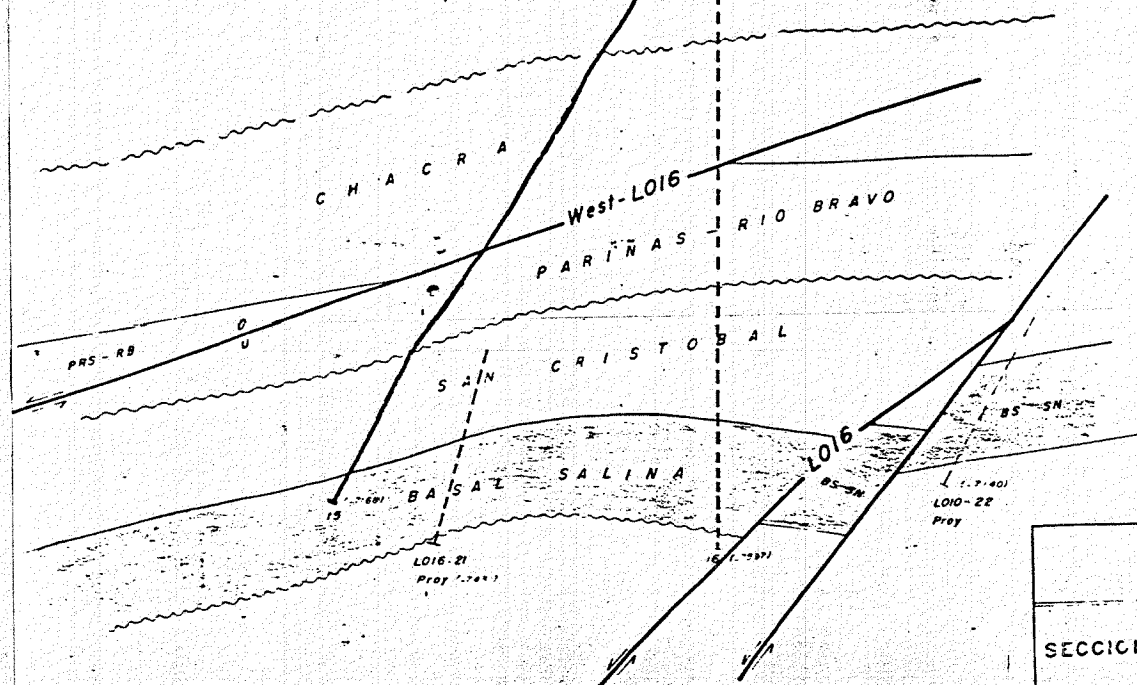
50
308

PETROMAR
AREA GEOLOGIA LIMA
DESARROLLO
LOBITOS COSTAFUERA

SECCION ESTRUCTURAL SW-NE

ESCALA: 0,000

H. CORNEJO / D. TATANO

ENERO 87

